

エンジン部

ENGINE

GM301LE-802

シリンダブロックグループ
 (A) CYLINDER BLOCK GROUP

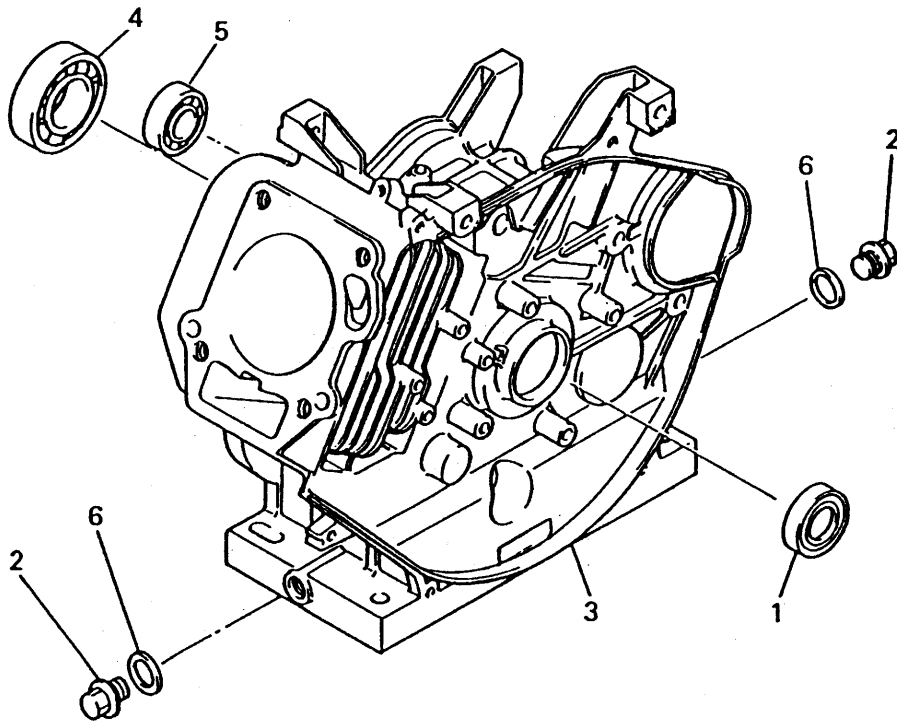

| 見出番号 No. | 部品番号 Parts No. | 部品名称 Parts Name | 個数 No. Req'd | 備考 Remarks | 定価 Price |
|-------------|-------------------|----------------------------|-----------------|---------------|-------------|
| 1 | FA28011 | オイルシール OIL SEAL | 1 | | |
| 2 | FN11223 | ドレンプラグ PLUG, DRAIN | 2 | | |
| 3 | KB46007BA | シリンダブロック CYLINDER BLOCK | 1 | | |
| 4 | S111X62X060 | ボールベアリング BEARING, BALL | 1 | ⊃6206 | |
| 5 | S111X62X030 | ボールベアリング BEARING, BALL | 1 | ⊃6203 | |
| 6 | ZZ70013A | ガスケット GASKET | 2 | | |

シリンダヘッドグループ
 (B) CYLINDER HEAD GROUP

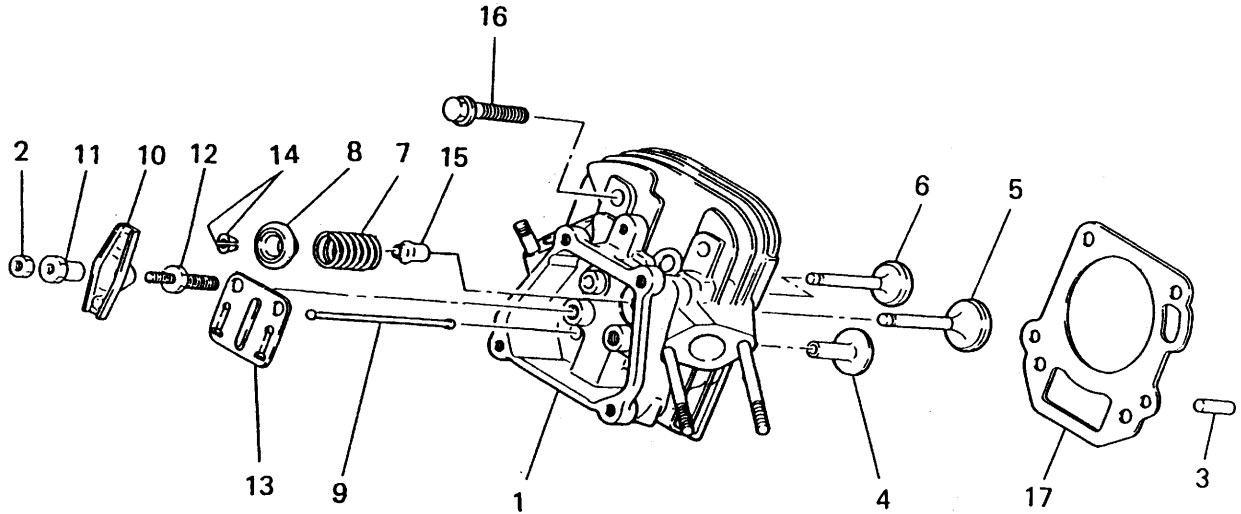

| 見出番号 No. | 部品番号 Parts No. | 部品名称 Parts Name | 個数 No. Req'd | 備考 Remarks | 定価 Price |
|-------------|-------------------|-------------------------------------|-----------------|------------------|-------------|
| 1 | KC02029AA | シリンダヘッド アセンブリ CYLINDER HEAD ASSY | 1 | WITH B155B06X085 | |
| 2 | KU23009AA | ナット NUT | 2 | | |
| 3 | KU44001AA | ダウエルピン PIN, DOWEL | 2 | | |
| 4 | KV24003AA | タペット TAPPET | 2 | | |
| 5 | KV35002BA | インテイクバルブ VALVE, INTAKE | 1 | | |
| 6 | KV45002AA | エキゾーストバルブ VALVE, EXHAUST | 1 | | |
| 7 | KV55006AA | バルブスプリング SPRING, VALVE | 2 | | |
| 8 | KV65003AA | バルブスプリングリテーナ RETAINER, VALVE SPG | 2 | | |
| 9 | KV71004AA | プッシュロッド ROD, PUSH | 2 | | |
| 10 | KV72003AA | ロッキングアーム ARM, ROCKER | 2 | | |
| 11 | KV73002AA | ナット NUT | 2 | | |
| 12 | KV74002AA | ボルト BOLT | 2 | | |

シリンダヘッドグループ
 (B) CYLINDER HEAD GROUP

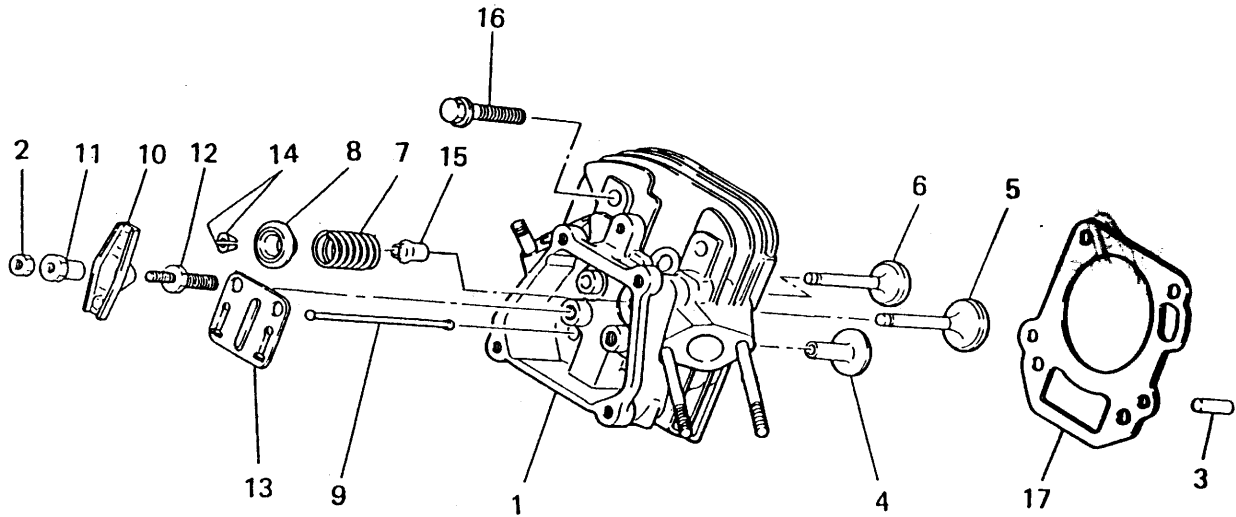

| 見出番号 No. | 部品番号 Parts No. | 部品名称 Parts Name | 個数 No. Req'd | 備考 Remarks | 定価 Price |
|-------------|-------------------|-------------------------------|-----------------|---------------|-------------|
| 13 | KV75006AA | プレート PLATE | 1 | | |
| 14 | KV75007AA | コッター COTTER | 4 | | |
| 15 | KW21003AA | バルブステムシール SEAL, VALVE STEM | 1 | | |
| 16 | B800B10X065 | フランジボルト BOLT, FLANGE | 4 | | |
| 17 | KC66009AA | ヘッドガスケット GASKET, HEAD | 1 | | |

ヘッドカバーグループ
 (C) HEAD COVER GROUP

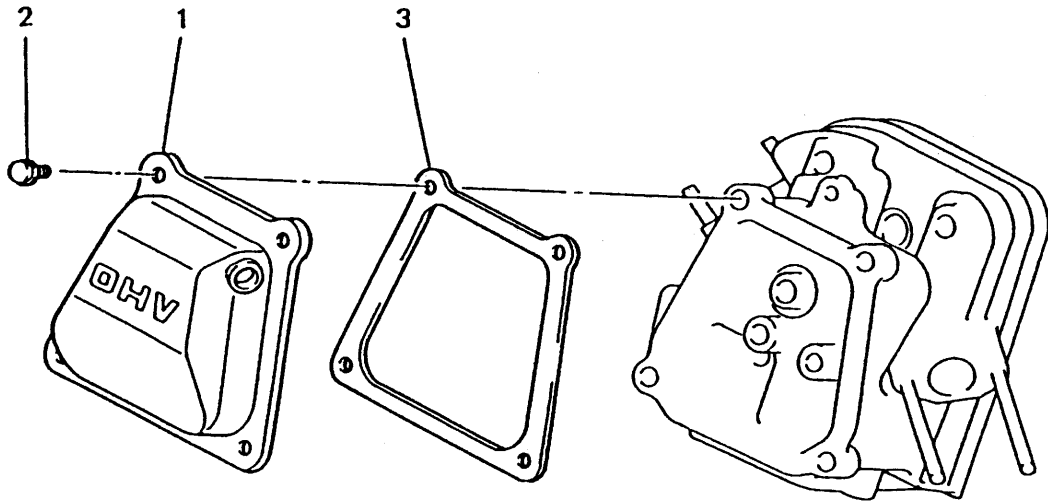

| 見出番号 No. | 部品番号 Parts No. | 部品名称 Parts Name | 個数 No. Req'd | 備考 Remarks | 定価 Price |
|-------------|-------------------|-------------------------------------|-----------------|---------------|-------------|
| 1 | KC09002AA | ヘッドカバー COVER, HEAD | 1 | | |
| 2 | B805B06X012 | フランジボルト BOLT, FLANGE | 4 | | |
| 3 | KW33002AA | ガスケット, ヘッドカバー GASKET, HEAD COVER | 1 | | |

ケースカバーグループ
(D) CASE COVER GROUP

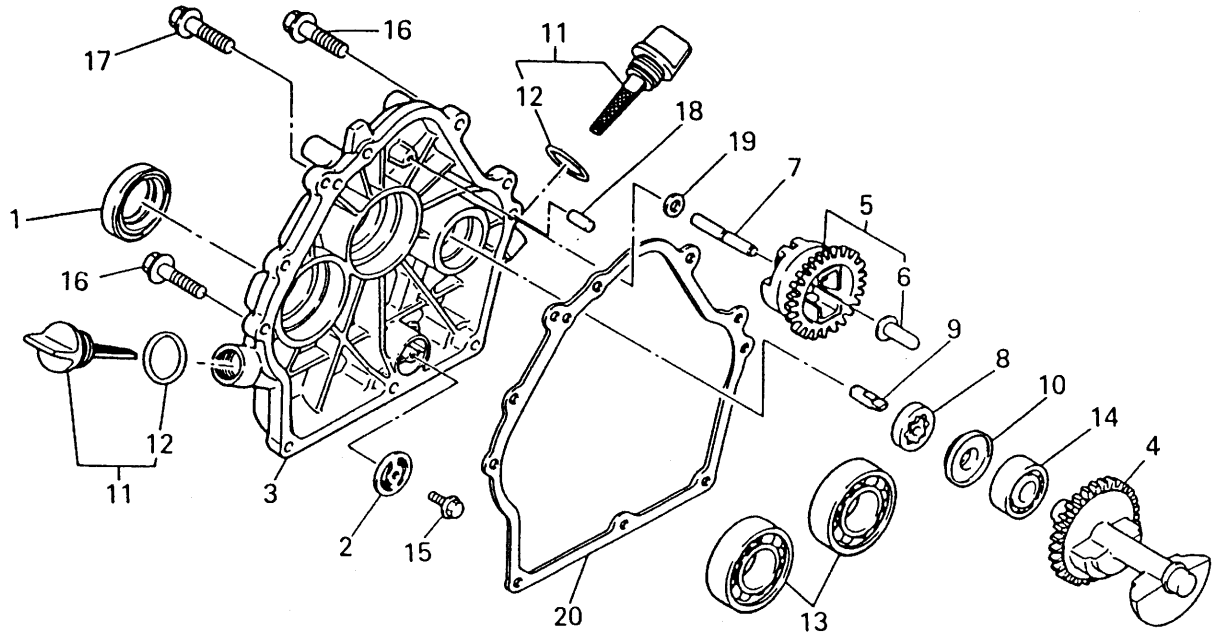

| 見出番号 No. | 部品番号 Parts No. | 部品名称 Parts Name | 個数 No. Req'd | 備考 Remarks | 定価 Price |
|-------------|-------------------|-----------------------------------|-----------------|---------------|-------------|
| 1 | FA29008 | オイルシール OIL SEAL | 1 | | |
| 2 | FA31015 | オイルフィルタ FILTER, OIL | 1 | | |
| 3 | KB66010AA | クランクケースカバー COVER, CRANKCASE | 1 | | |
| 4 | KD51002AA | ハムランサシャフト SHAFT, BALANCER | 1 | | |
| 5 | KG01003BA | ガバナキギアアセンブリ GOVERNOR GEAR ASSY | 1 | INCL. NO. 6 | |
| 6 | KG14004AA | ガバナスライダ SLIDER, GOV | 1 | | |
| 7 | KG22004AA | ガバナシャフト SHAFT, GOV | 1 | | |
| 8 | KL11001AA | オイルポンプ PUMP, OIL | 1 | | |
| 9 | KL14009AA | シャフト SHAFT | 1 | | |
| 10 | KL14010AA | スペーサ SPACER | 1 | | |
| 11 | KL21010AA | オイルゲージ GAUGE, OIL | 2 | INCL. NO. 12 | |
| 12 | S655W21 | オーリング O-RING | 2 | | |

ケースカバーグループ
(D) CASE COVER GROUP

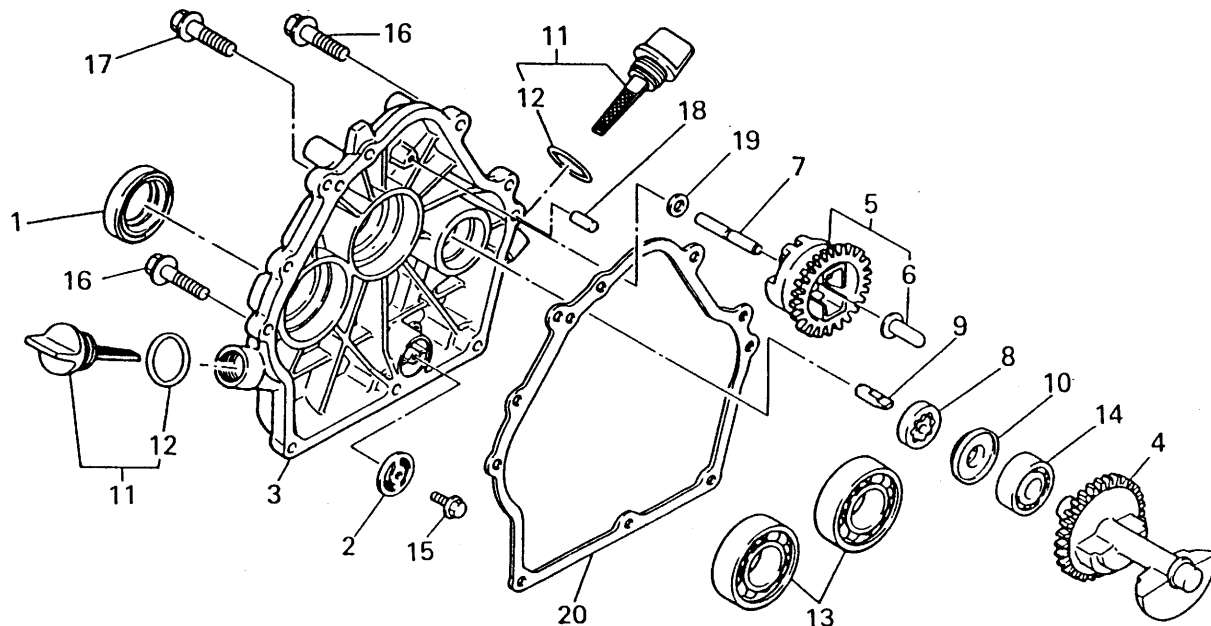

| 見出番号 No. | 部品番号 Parts No. | 部品名称 Parts Name | 個数 No. Req'd | 備考 Remarks | 定価 Price |
|-------------|-------------------|------------------------------------|-----------------|---------------|-------------|
| 13 | S111X62X060 | ボールベアリング BEARING, BALL | 2 | #6206 | |
| 14 | S111X62X030 | ボールベアリング BEARING, BALL | 1 | #6203 | |
| 15 | B800A06X008 | フランジボルト BOLT, FLANGE | 1 | | |
| 16 | B800B08X030 | フランジボルト BOLT, FLANGE | 8 | | |
| 17 | KU14031AA | フランジボルト BOLT, FLANGE | 1 | | |
| 18 | KU44001AA | タウエルピン PIN, DOWEL | 2 | | |
| 19 | W200H06 | ワッシャー WASHER | 1 | | |
| 20 | KW31007AA | クラックケース カスケット GASKET, CRANKCASE | 1 | | |

クランクシャフトグループ
 (E) CRANKSHAFT GROUP

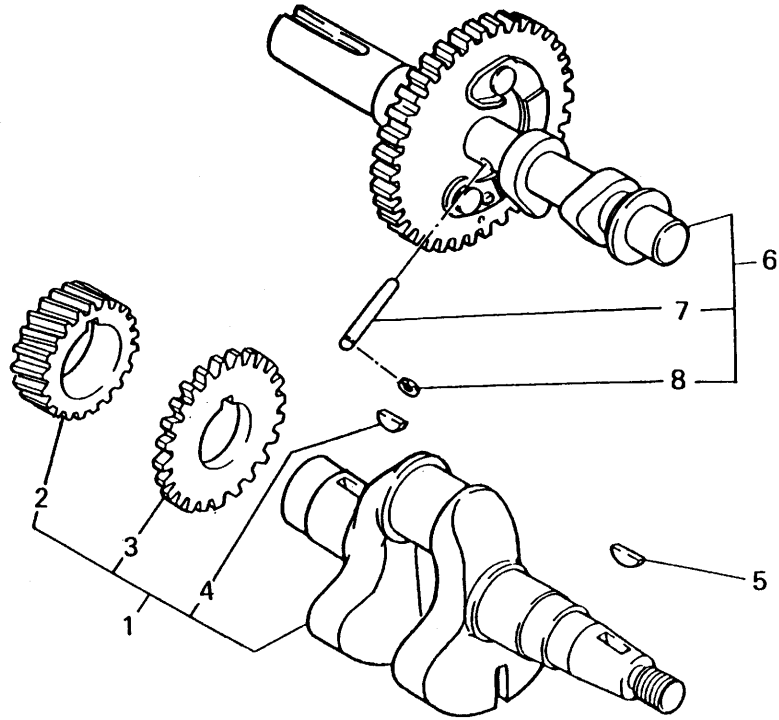

| 見出番号 No. | 部品番号 Parts No. | 部品名称 Parts Name | 個数 No. Req'd | 備考 Remarks | 定価 Price |
|-------------|-------------------|-----------------------------------|-----------------|----------------|-------------|
| 1 | KD02021AA | クランクシャフトアセンブリー CRANKSHAFT ASSY | 1 | INCL. NO. 2-4 | |
| 2 | KD63016AA | クランクシャフトギヤ GEAR, CRANKSHAFT | 1 | | |
| 3 | KD63015AA | ハランサギヤ GEAR, BALANCER | 1 | | |
| 4 | W430B05X016 | キー KEY, WOODRUFF | 1 | | |
| 5 | W430B05X016 | キー KEY, WOODRUFF | 1 | | |
| 6 | KV01163AA | カムシャフトアセンブリー CAMSHAFT ASSY | 1 | INCL. NO. 7, 8 | |
| 7 | KV83009CE | ピン PIN | 1 | | |
| 8 | S500P03 | スナップリング SNAP RING | 1 | | |

ピストン&ロッドグループ
(F) PISTON & ROD GROUP

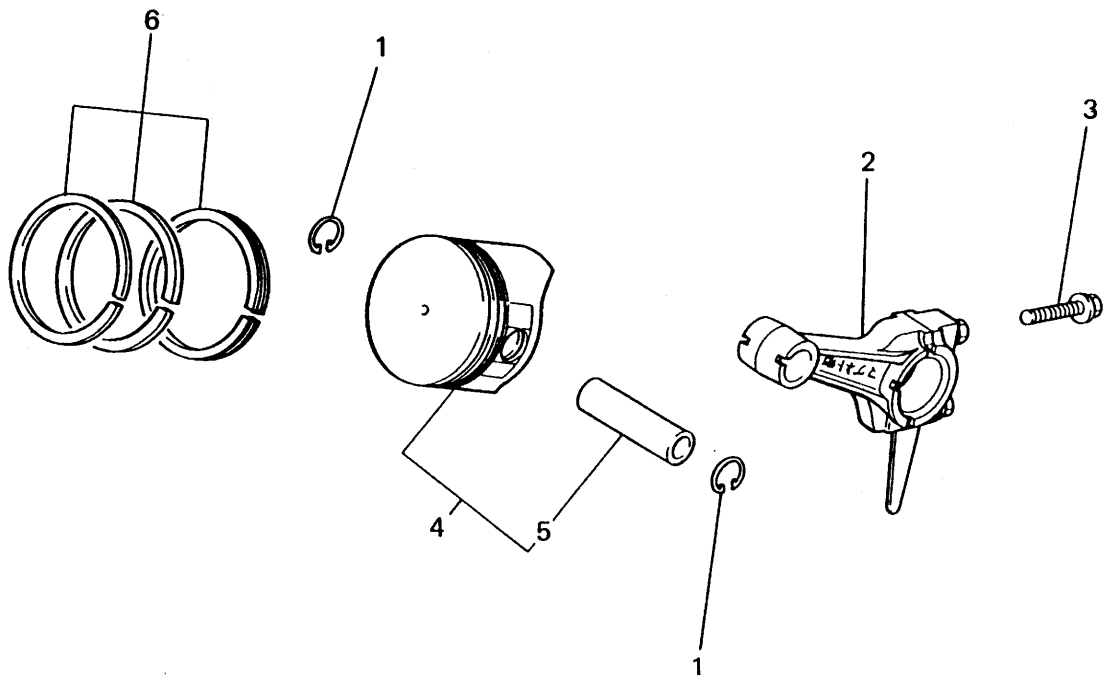

| 見出番号 No. | 部品番号 Parts No. | 部品名称 Parts Name | 個数 No. Req'd | 備考 Remarks | 定価 Price |
|-------------|-------------------|--|-----------------|-------------------|-------------|
| 1 | BG04486 | ピ°ストンピンクリップ CLIP, PISTON PIN | 2 | | |
| 2 | KD03011AA | コネクティングロッドアセンブリ CONNECTING ROD ASSY | 1 | STD INCL.NO.3 | |
| 2 | KD03011BA | コネクティングロッドアセンブリ CONNECTING ROD ASSY | 1 | US 0.25 INCL.NO.3 | |
| 2 | KD03011CA | コネクティングロッドアセンブリ CONNECTING ROD ASSY | 1 | US 0.50 INCL.NO.3 | |
| 3 | KD70001AA | ボルト BOLT | 2 | | |
| 4 | KP01024AA | ピ°ストンセット PISTON SET | 1 | STD INCL.NO.5 | |
| 4 | KP01024BA | ピ°ストンセット PISTON SET | 1 | OS 0.25 INCL.NO.5 | |
| 4 | KP01024CA | ピ°ストンセット PISTON SET | 1 | OS 0.50 INCL.NO.5 | |
| 5 | KP57001AA | ピ°ストンピン PIN, PISTON | 1 | | |
| 6 | KP02010AA | ピ°ストンリングセット PISTON RING SET | 1 | STD | |
| 6 | KP02010BA | ピ°ストンリングセット PISTON RING SET | 1 | OS 0.25 | |
| 6 | KP02010CA | ピ°ストンリングセット PISTON RING SET | 1 | OS 0.50 | |

マグネトグループ
 (G) MAGNETO GROUP

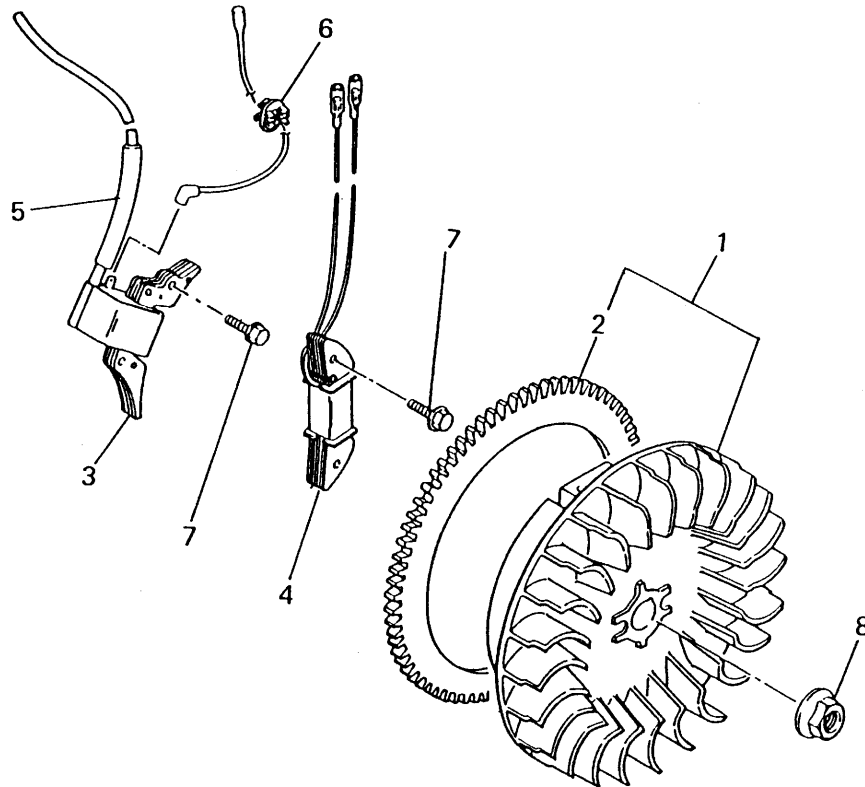

| 見出番号 No. | 部品番号 Parts No. | 部品名称 Parts Name | 個数 No. Req'd | 備考 Remarks | 定価 Price |
|-------------|-------------------|---------------------------------------|-----------------|---------------|-------------|
| 1 | KE02087AA | フライホイールギヤ アセンブリ FLYWHEEL GEAR ASSY | 1 | INCL. NO. 2 | |
| 2 | KS90020AA | リングギヤ GEAR, RING | 1 | | |
| 3 | KE24010BA | イグニッションコイル COIL, IGNITION | 1 | | |
| 4 | KE25002AA | チャージングコイル COIL, CHARGE | 1 | | |
| 5 | KE90073AA | チューブ TUBE | 1 | | |
| 6 | KU70007AA | クリップ CLIP | 1 | | |
| 7 | B805B06X030 | フランジボルト BOLT, FLANGE | 4 | | |
| 8 | FA29015 | フランジナット NUT, FLANGE | 1 | | |

エアクリーナグループ
 (H) AIR CLEANER GROUP

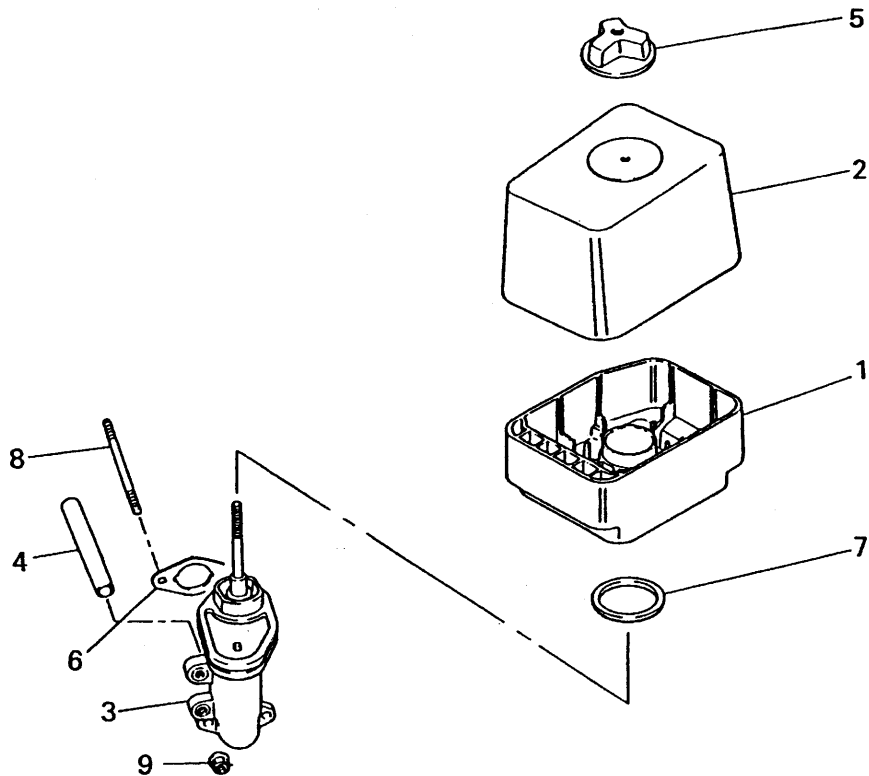

| 見出番号 No. | 部品番号 Parts No. | 部品名称 Parts Name | 個数 No. Req'd | 備考 Remarks | 定価 Price |
|-------------|-------------------|---------------------------------------|-----------------|---------------|-------------|
| 1 | KA10030CA | クリーナケース CASE, CLEANER | 1 | | |
| 2 | KA02019AB | クリーナカバー COVER, CLEANER | 1 | | |
| 3 | KK50005AA | インテイクエルボ ELBOW, INTAKE | 1 | | |
| 4 | ZZ70002 | ブリーザチューブ TUBE, BREATHER | 1 | | |
| 5 | KU23006AA | ナット NUT | 1 | | |
| 6 | KW34005AA | キャブレタ ガasket GASKET, CARBURETOR | 1 | | |
| 7 | KW36006BA | ガasket, エアクリーナ GASKET, AIR CLEANER | 1 | | |
| 8 | B155B06X085 | スタットキルト BOLT, STUD | 2 | | |
| 9 | N801A06 | フランジナット NUT, FLANGE | 2 | | |

キャブレタグループ
(I) CARBURETOR GROUP

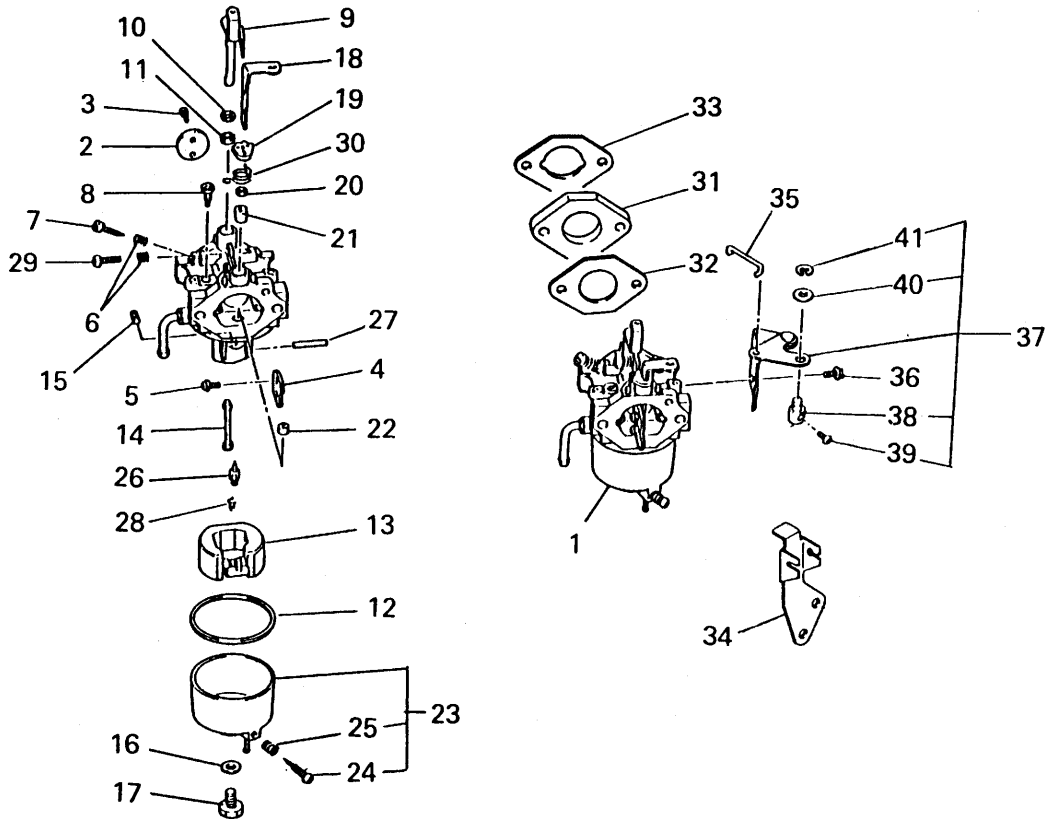

| 見出番号 No. | 部品番号 Parts No. | 部品名称 Parts Name | 個数 No. Req'd | 備考 Remarks | 定価 Price |
|-------------|-------------------|------------------------------|-----------------|---------------|-------------|
| 1 | KK15002HL | キャブレタ(F) CARBURETOR(F) | 1 | INCL.NO.2-30 | |
| 2 | KK15003AE002 | スロットルバルブ VALVE, THROTTLE | 1 | | |
| 3 | KK15003AE003 | スクリュー SCREW | 2 | | |
| 4 | KK15002EC004 | チョークバルブ VALVE, CHOKE | 1 | | |
| 5 | KK12008AE005 | スクリュー SCREW | 2 | | |
| 6 | FA27080XX003 | スプリング SPRING | 2 | | |
| 7 | KK12008AE007 | アジャスタ ADJUSTER | 1 | | |
| 8 | KK15002DG008 | パイロットジェット JET, PILOT | 1 | | |
| 9 | KK15003AE011 | スロットルシャフト SHAFT, THROTTLE | 1 | | |
| 10 | KK12008AE015 | パッキング PACKING | 1 | | |
| 11 | KK12008AE016 | シール SEAL | 1 | | |
| 12 | KK15003AE014 | パッキング PACKING | 1 | | |

キャブレタグループ
 (I) CARBURETOR GROUP

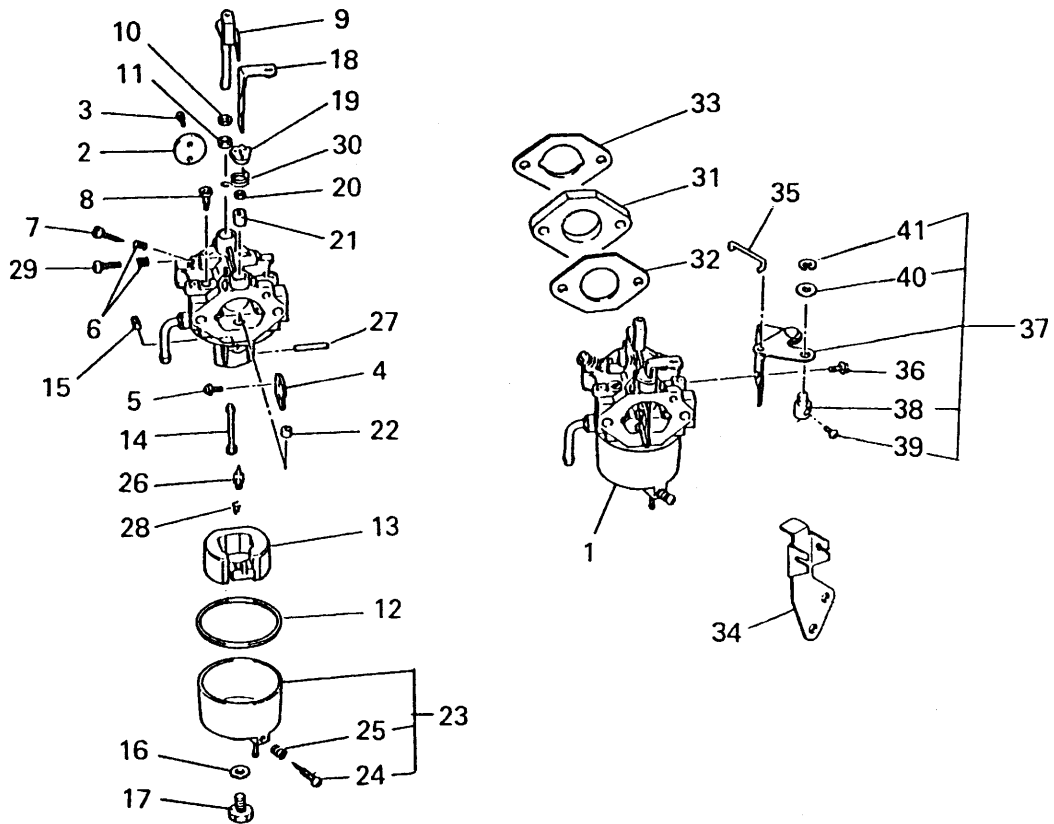

| 見出番号 No. | 部品番号 Parts No. | 部品名称 Parts Name | 個数 No. Req'd | 備考 Remarks | 定価 Price |
|-------------|-------------------|----------------------------|-----------------|------------------|-------------|
| 13 | KK15003AE015 | フロート FLOAT | 1 | | |
| 14 | KK15002AE016 | メインノズル NOZZLE, MAIN | 1 | | |
| 15 | KK15002HL017 | メインジェット JET, MAIN | 1 | | |
| 16 | KK15003AE018 | パッキング PACKING | 1 | | |
| 17 | KK15003AE019 | ボルト BOLT | 1 | | |
| 18 | KK15002EC020 | チョークレバー LEVER, CHOKE | 1 | | |
| 19 | KK12008AE018 | リング RING | 1 | | |
| 20 | KK12008AE019 | シール SEAL | 1 | | |
| 21 | KK12008AE020 | リング RING | 1 | | |
| 22 | KK15003AE024 | リング RING | 1 | | |
| 23 | KK15003AE025 | フロートチャンバ CHAMBER, FLOAT | 1 | INCL. NO. 24, 25 | |
| 24 | KK12008AE029 | スクリーン SCREW | 1 | | |

キャブレタグループ
(1) CARBURETOR GROUP

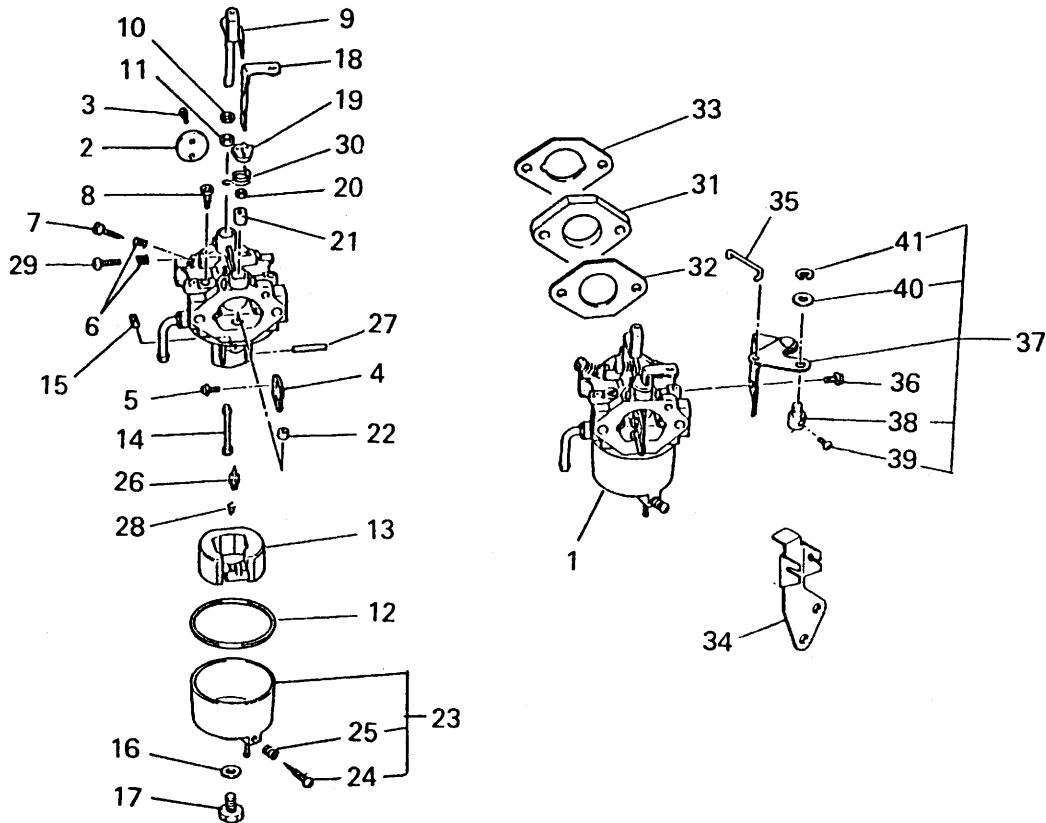

| 見出番号 No. | 部品番号 Parts No. | 部品名称 Parts Name | 個数 No. Req'd | 備考 Remarks | 定価 Price |
|-------------|-------------------|-----------------------------------|-----------------|---------------|-------------|
| 25 | FA27080XX003 | スプリング SPRING | 1 | | |
| 26 | KK15003AE026 | ニードルバルブ VALVE, NEEDLE | 1 | | |
| 27 | KK15003AE027 | ピン PIN | 1 | | |
| 28 | KK12008AE011 | クリップ CLIP | 1 | | |
| 29 | KK12008AE009 | スクリュー SCREW | 1 | | |
| 30 | KK13004CD033 | スプリング SPRING | 1 | | |
| 31 | KK33006AA | インシュレータ INSULATOR | 1 | | |
| 32 | KW34001AA | キャブレタ カスケット GASKET, CARBURETOR | 1 | | |
| 33 | KW34005AA | キャブレタ カスケット GASKET, CARBURETOR | 1 | | |
| 34 | KK90033AA | チョークブラケット BRACKET, CHOKE | 1 | | |
| 35 | KK90034AA | チョークロッド ROD, CHOKE | 1 | | |
| 36 | B800A06X012 | フランジボルト BOLT, FLANGE | 1 | | |

キャブレタグループ
 (I) CARBURETOR GROUP

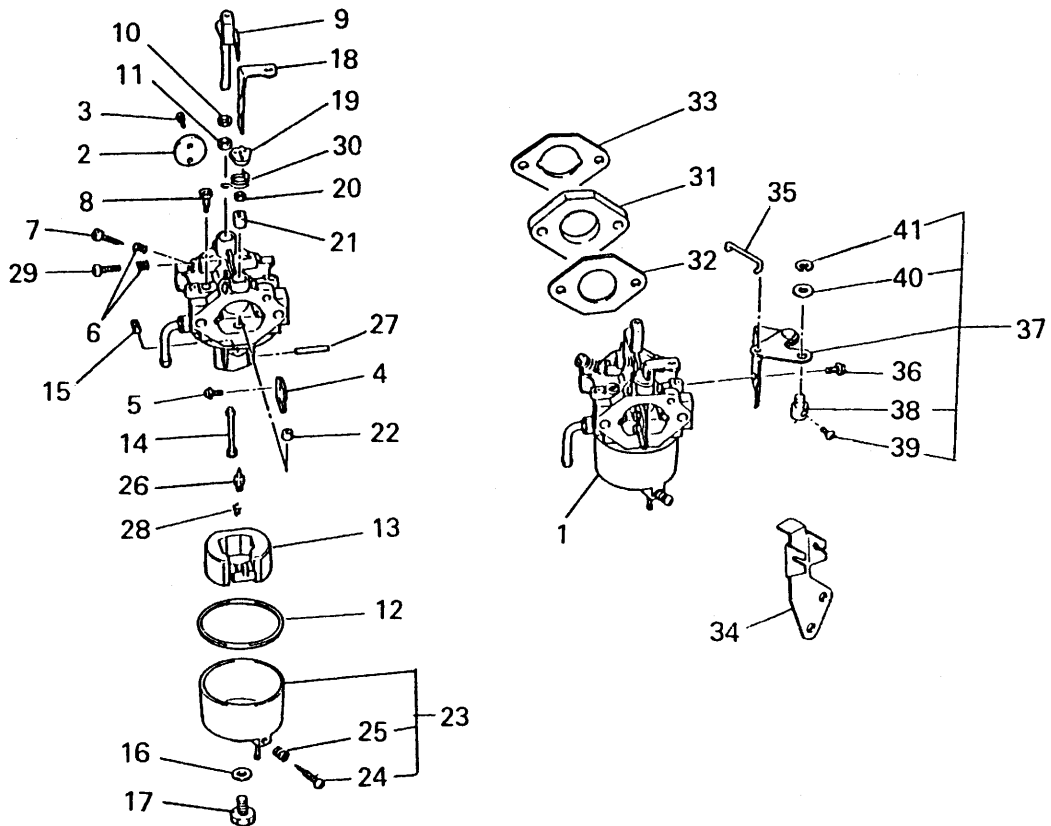

| 見出番号 No. | 部品番号 Parts No. | 部品名称 Parts Name | 個数 No. Req'd | 備考 Remarks | 定価 Price |
|-------------|-------------------|-------------------------|-----------------|-----------------|-------------|
| 37 | KK09002BA | チョークレバー LEVER, CHOKE | 1 | INCL. NO. 38-41 | |
| 38 | KR30004CA | ストップ STOPPER | 1 | | |
| 39 | H051D04X008 | スクリーン SCREW, PAN-CRS | 1 | | |
| 40 | W200H06 | ワッシャー WASHER | 1 | | |
| 41 | S500P04 | スナップリング SNAP RING | 1 | | |

コンパネグループ
(J) CONPANE GROUP

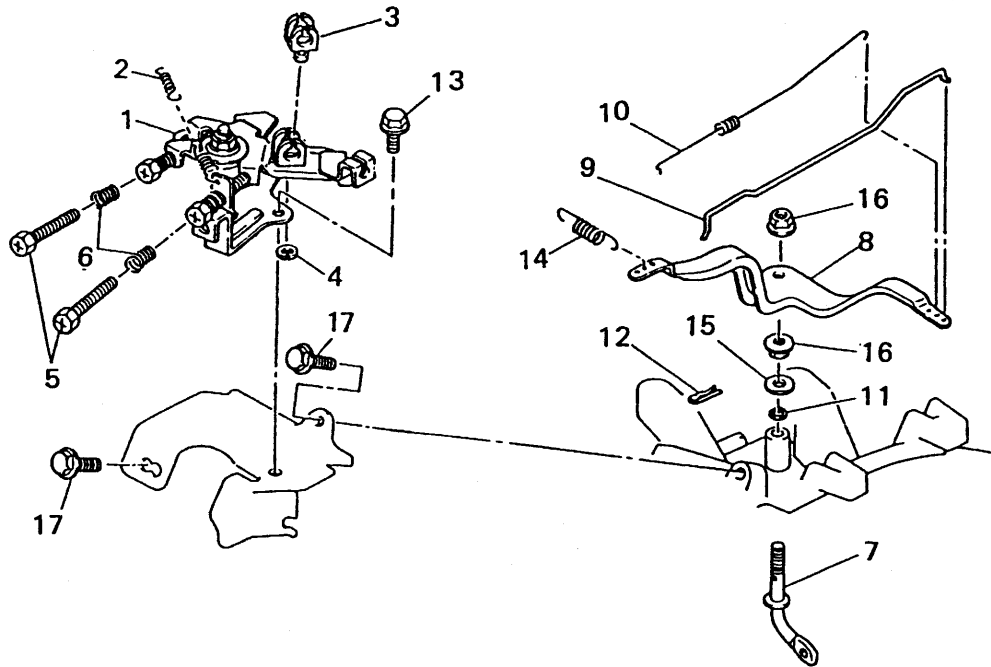

| 見出番号 No. | 部品番号 Parts No. | 部品名称 Parts Name | 個数 No. Req'd | 備考 Remarks | 定価 Price |
|-------------|-------------------|-----------------------------|-----------------|---------------|-------------|
| 1 | KG03009EA | コントロールパネル PANEL, CONTROL | 1 | INCL. NO. 2-6 | |
| 2 | KG35007AA | リターンスプリング SPRING, RETURN | 1 | | |
| 3 | KR30006AA | ストップ STOPPER | 1 | | |
| 4 | S500P04 | スナップリング SNAP RING | 1 | | |
| 5 | KU14017BA | ボルト BOLT, CRS | 2 | | |
| 6 | KU80013AA | スプリング SPRING | 2 | | |
| 7 | KG22006AA | カムシャフト SHAFT, GOV | 1 | | |
| 8 | KG31016AA | カムレバー LEVER, GOV | 1 | | |
| 9 | KG41009AA | カムロッド ROD, GOV | 1 | | |
| 10 | KG42005CA | ロッドスプリング SPRING, ROD | 1 | | |
| 11 | KG90016AA | ダストシール SEAL, DUST | 1 | | |
| 12 | KU70006AA | クリップ CLIP | 1 | | |

コンパネグループ
(J) CONPANE GROUP

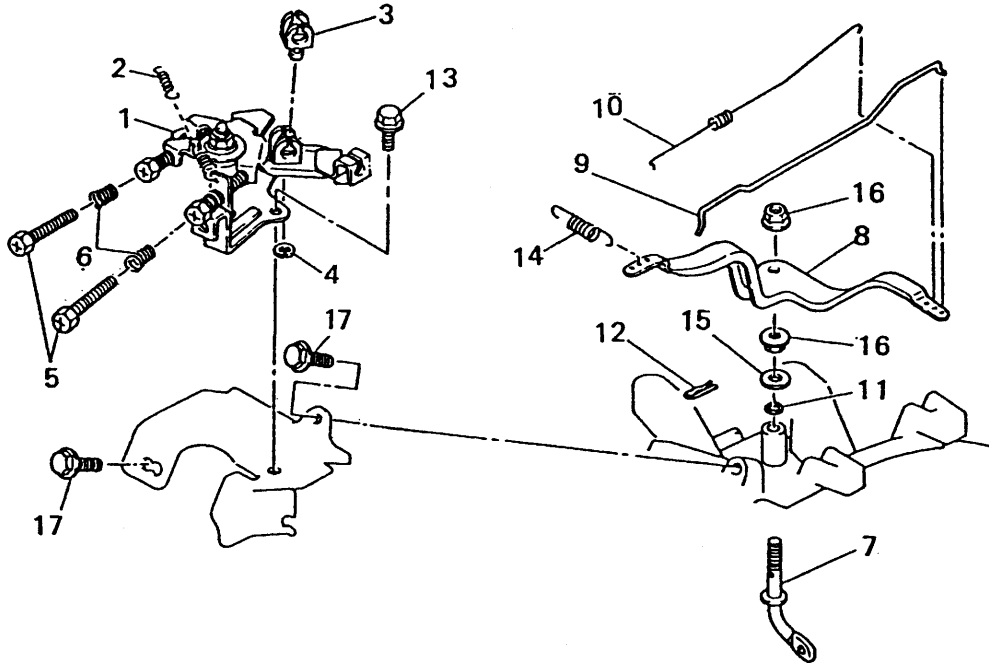

| 見出番号 No. | 部品番号 Parts No. | 部品名称 Parts Name | 個数 No. Req'd | 備考 Remarks | 定価 Price |
|-------------|-------------------|-------------------------|-----------------|---------------|-------------|
| 13 | B800A06X012 | フランジボルト BOLT, FLANGE | 2 | | |
| 14 | KG34006LA | カハナスプリング SPRING, GOV | 1 | | |
| 15 | KG90015AA | ワッシャー WASHER | 1 | | |
| 16 | KU24002AA | ナット NUT | 2 | | |
| 17 | B805B06X012 | フランジボルト BOLT, FLANGE | 2 | | |

ファンカバーグループ
 (K) FAN COVER GROUP

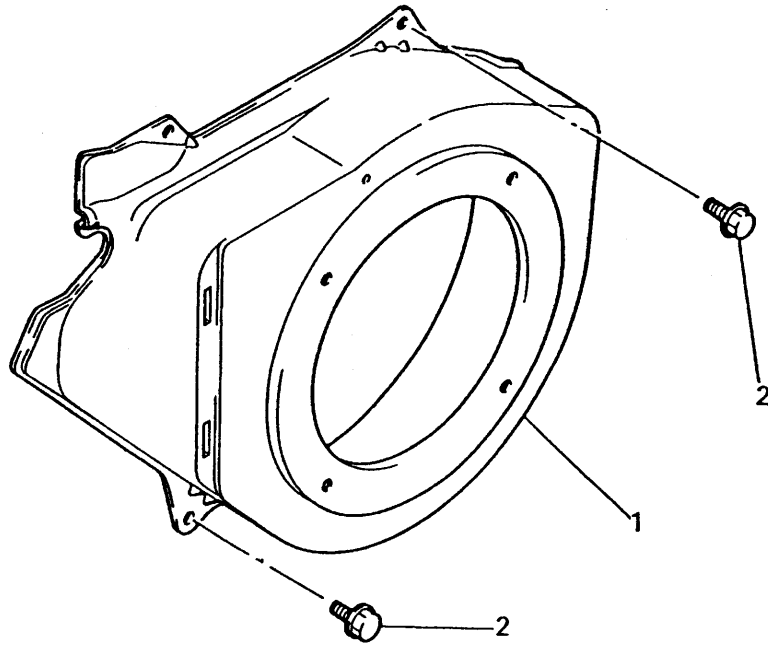

| 見出番号 No. | 部品番号 Parts No. | 部品名称 Parts Name | 個数 No. Req'd | 備考 Remarks | 定価 Price |
|-------------|-------------------|-------------------------|-----------------|---------------|-------------|
| 1 | KH28004CA | ファンカバー COVER, FAN | 1 | | |
| 2 | B805B06X012 | フランジボルト BOLT, FLANGE | 4 | | |

(L) CYLINDER COVER GROUP

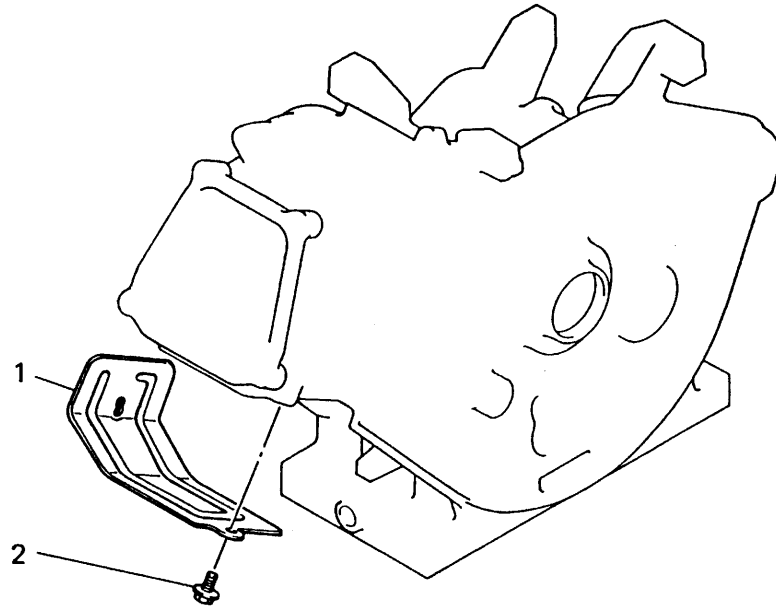

| No. | Parts No. | Parts Name | No. Req'd | Remarks | Serial No. (From~To) |
|-----|-------------|-----------------|-----------|---------|----------------------|
| 1 | KH40020AA | COVER, CYLINDER | 1 | | |
| 2 | B805B06X012 | BOLT, FLANGE | 2 | | |

タンクグループ
(M) TANK GROUP

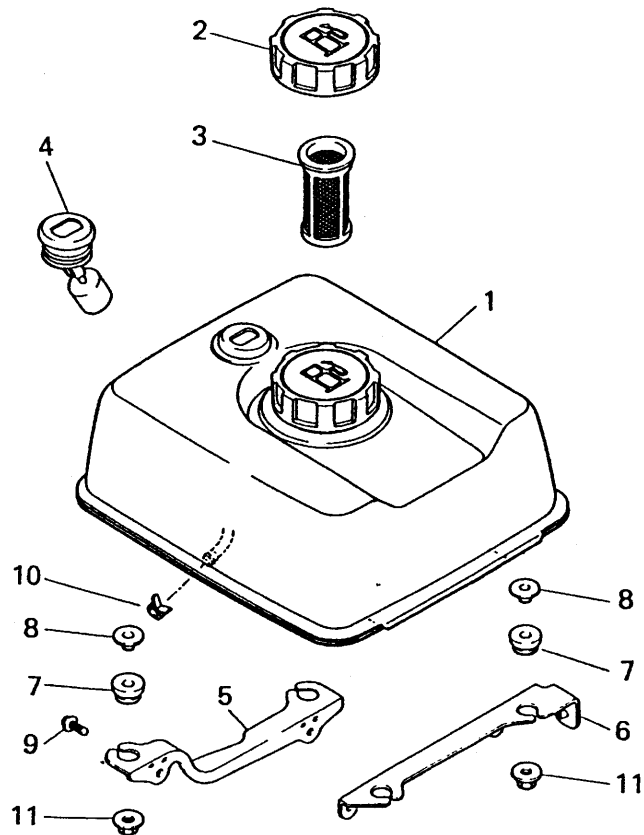

| 見出番号 No. | 部品番号 Parts No. | 部品名称 Parts Name | 個数 No. Req'd | 備考 Remarks | 定価 Price |
|-------------|-------------------|----------------------------------|-----------------|---------------|-------------|
| 1 | KF04051CA | フューエルタンク アセンブリ FUEL TANK ASSY | 1 | INCL.NO.2-4 | |
| 2 | KF05010BA | タンクキャップ アセンブリ TANK CAP ASSY | 1 | | |
| 3 | KF40003AA | フューエルフィルタ FILTER, FUEL | 1 | | |
| 4 | KF90080DA | オイルゲージ GAUGE, OIL | 1 | | |
| 5 | KF59008AA | タンクブラケット BRACKET, TANK | 1 | | |
| 6 | KF59009AA | タンクブラケット BRACKET, TANK | 1 | | |
| 7 | KU50018AA | ブッシュ BUSH | 4 | | |
| 8 | KU50019AA | スペーサ SPACER | 4 | | |
| 9 | B805B06X016 | フランジボルト BOLT, FLANGE | 4 | | |
| 10 | FR67419 | クリップ CLIP | 1 | | |
| 11 | N801A06 | フランジナット NUT, FLANGE | 4 | | |

コックグループ
(N) COCK GROUP

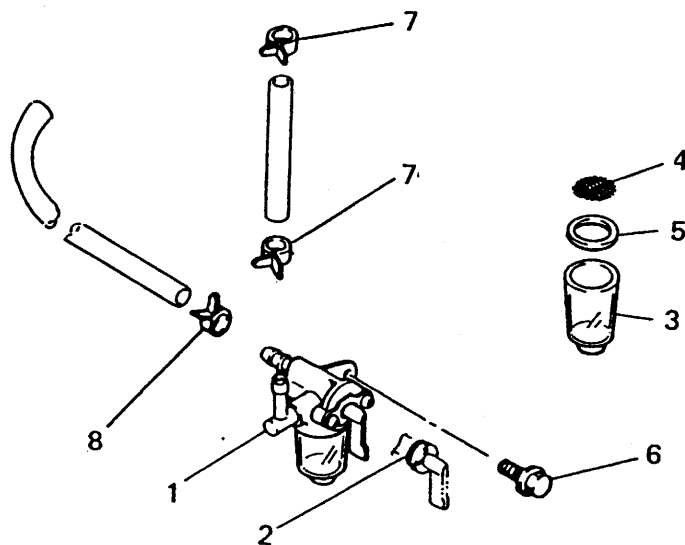

| 見出番号 No. | 部品番号 Parts No. | 部品名称 Parts Name | 個数 No. Req'd | 備考 Remarks | 定価 Price |
|-------------|-------------------|---------------------------|-----------------|---------------|-------------|
| 1 | KF31010AA | フューエルコック COCK, FUEL | 1 | INCL. NO. 2-5 | |
| 2 | KF31010AA001 | オーリング O-RING | 1 | | |
| 3 | KF31010AA002 | カップ CUP | 1 | | |
| 4 | KF31010AA003 | フューエルフィルタ FILTER, FUEL | 1 | | |
| 5 | KF31010AA004 | パッキング PACKING | 1 | | |
| 6 | B805B06X016 | フランジボルト BOLT, FLANGE | 1 | | |
| 7 | FR53226 | クリップ CLIP | 2 | | |
| 8 | FR67419 | クリップ CLIP | 1 | | |

セルグループ
(Q) CELL GROUP

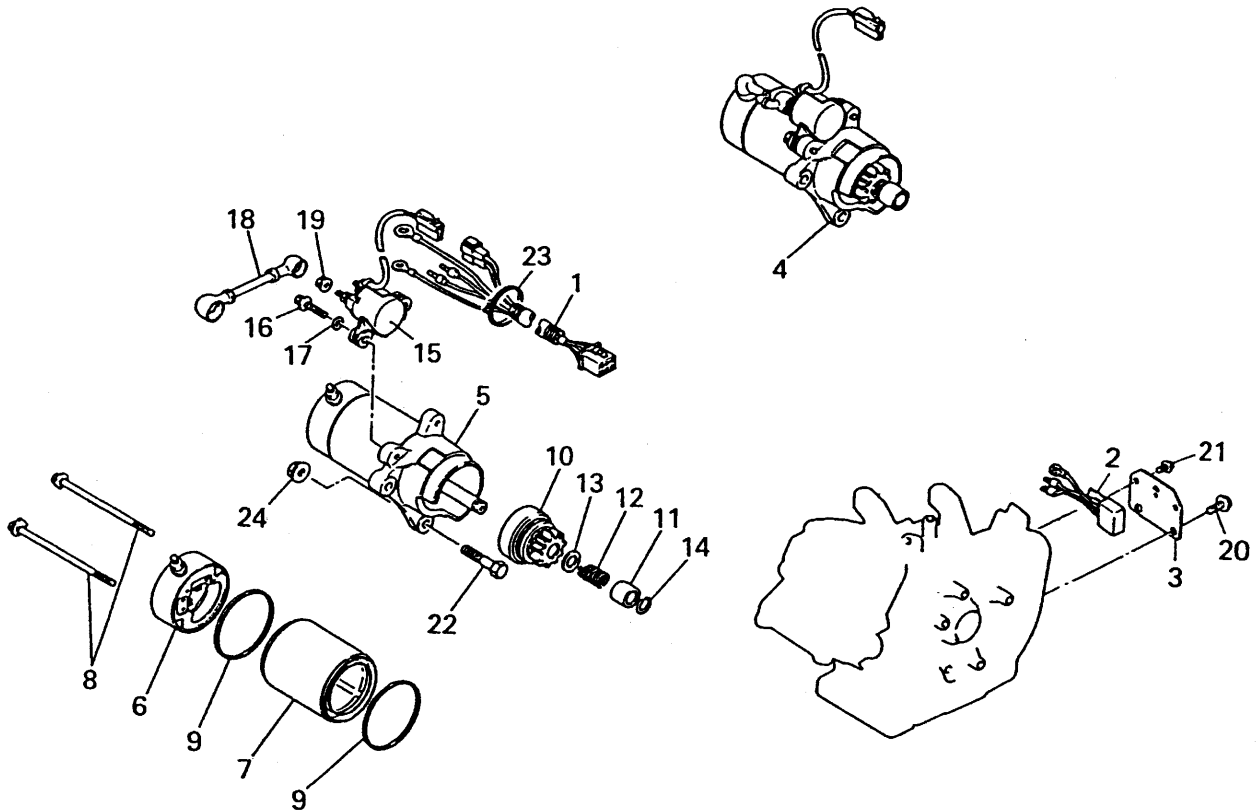

| 見出番号 No. | 部品番号 Parts No. | 部品名称 Parts Name | 個数 No. Req'd | 備考 Remarks | 定価 Price |
|-------------|-------------------|-------------------------------|-----------------|----------------|-------------|
| 1 | KE09023AA | リットワイヤ WIRE, LEAD | 1 | | |
| 2 | FA28217 | レクチファイヤ RECTIFIER | 1 | | |
| 3 | KE70011AA | ブラケット BRACKET | 1 | | |
| 4 | KS11001AA | スターティングモータ MOTOR, STARTING | 1 | INCL. NO. 5-19 | |
| 5 | KS11001AA102 | スターティングモータ MOTOR, STARTING | 1 | INCL. NO. 6-9 | |
| 6 | KS11001AA104 | ブラケット BRACKET | 1 | | |
| 7 | KS11001AA105 | スタータケース CASE, STARTER | 1 | | |
| 8 | KS11001AA106 | ボルト BOLT | 2 | | |
| 9 | KS11001AA107 | リング RING | 2 | | |
| 10 | KS11001AA003 | ギヤ GEAR | 1 | | |
| 11 | KS11001AA108 | ストッパ STOPPER | 1 | | |
| 12 | KS11001AA109 | リターンスプリング SPRING, RETURN | 1 | | |

セルグループ
(Q) CELL GROUP

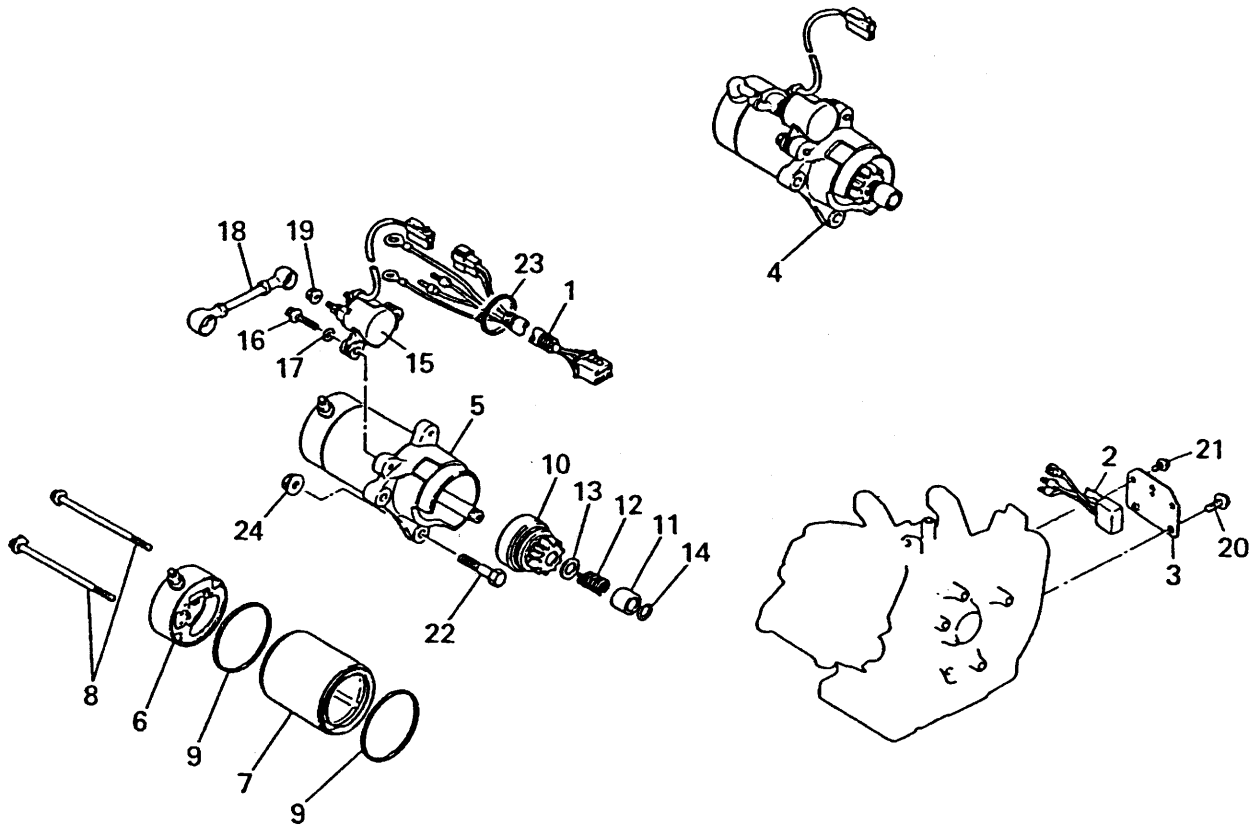

| 見出番号 No. | 部品番号 Parts No. | 部品名称 Parts Name | 個数 No. Req'd | 備考 Remarks | 定価 Price |
|-------------|-------------------|-------------------------|-----------------|---------------|-------------|
| 13 | KS11001AA110 | ワッシャ WASHER | 1 | | |
| 14 | KS11001AA111 | リング RING | 1 | | |
| 15 | KS11001AA112 | スイッチ SWITCH | 1 | | |
| 16 | KS11001AA113 | ボルト BOLT&WASHER | 2 | | |
| 17 | KS11001AA114 | ワッシャ WASHER | 2 | | |
| 18 | KS11001AA115 | リードワイヤ WIRE, LEAD | 1 | | |
| 19 | KS11001AA116 | フランジナット NUT, FLANGE | 3 | | |
| 20 | B800A06X008 | フランジボルト BOLT, FLANGE | 1 | | |
| 21 | B800A08X016 | フランジボルト BOLT, FLANGE | 1 | | |
| 22 | FA28198 | リーマボルト BOLT, REAMER | 2 | | |
| 23 | KU90006BA | バンド BAND | 1 | | |
| 24 | N801A08 | フランジナット NUT, FLANGE | 2 | | |

マフラグループ
 (S) MUFFLER GROUP

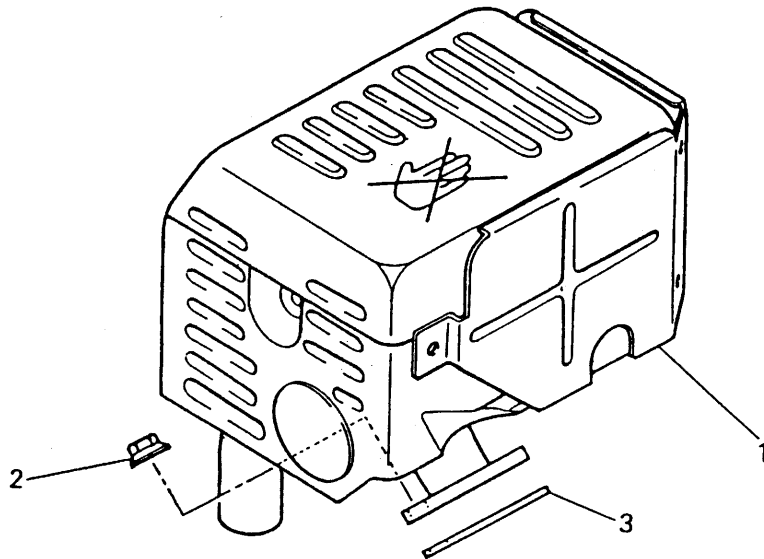

| 見出番号 No. | 部品番号 Parts No. | 部品名称 Parts Name | 個数 No. Req'd | 備考 Remarks | 定価 Price |
|-------------|-------------------|----------------------------------|-----------------|---------------|-------------|
| 1 | KM02042AA | マフラアセンブリ MUFFLER ASSY | 1 | | |
| 2 | ZZ70028C | コニカルスワリングナット NUT, CONICAL SPG | 2 | | |
| 3 | KM70032AB | マフラ ガasket GASKET, MUFFLER | 1 | | |

スイッチグループ
 (U) SWITCH GROUP

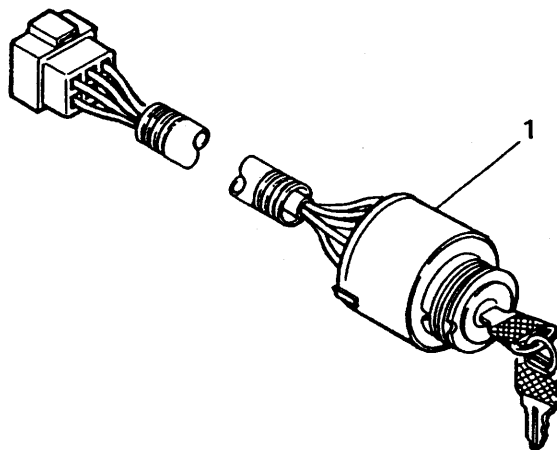

| 見出番号 No. | 部品番号 Parts No. | 部品名称 Parts Name | 個数 No. Req'd | 備考 Remarks | 定価 Price |
|-------------|-------------------|--------------------|-----------------|---------------|-------------|
|-------------|-------------------|--------------------|-----------------|---------------|-------------|

| | | | | | |
|---|-----------|-------------------------|---|--|--|
| 1 | KE09022AA | メインスイッチ SWITCH, MAIN | 1 | | |
|---|-----------|-------------------------|---|--|--|

カバーグループ
 (X) COVER GROUP

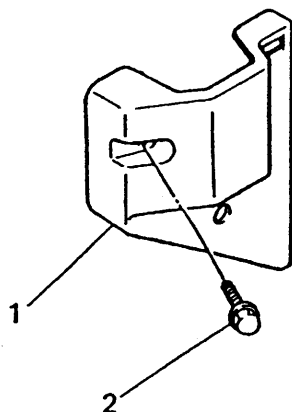

| 見出番号 No. | 部品番号 Parts No. | 部品名称 Parts Name | 個数 No. Req'd | 備考 Remarks | 定価 Price |
|-------------|-------------------|-------------------------|-----------------|---------------|-------------|
| 1 | KR40009AA | カバー COVER | 1 | | |
| 2 | B800A06X030 | フランジボルト BOLT, FLANGE | 1 | | |

ボルト, クランプ, カバー, ラベル

1. BOLT, CLAMP, COVER, LABEL

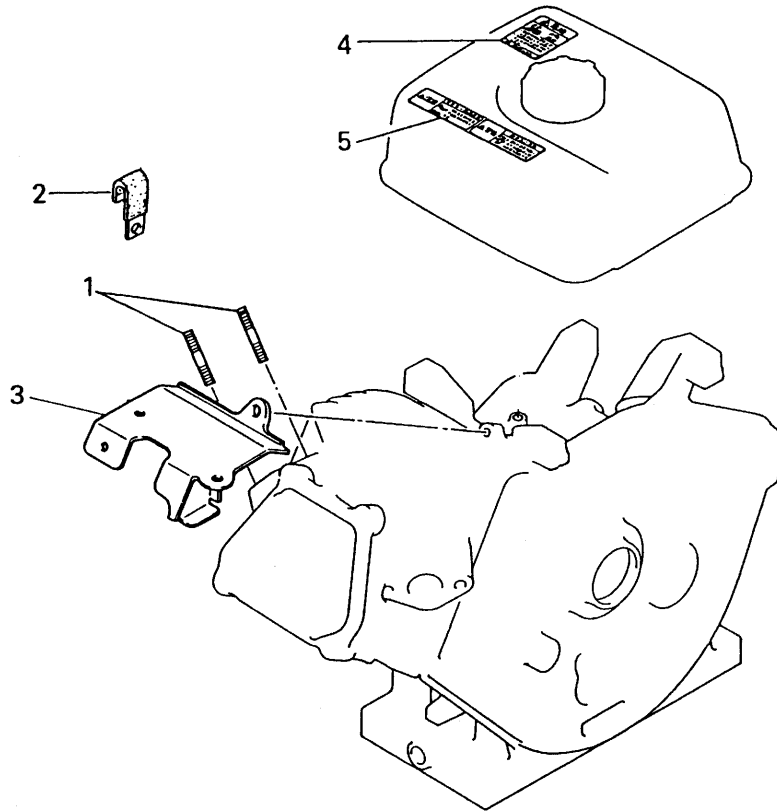

| 見出番号 No. | 部品番号 Parts No. | 部品名称 Parts Name | 個数 No. Req'd | 備考 Remarks | 定価 Price |
|-------------|-------------------|----------------------------|-----------------|---------------|-------------|
| 1 | B155B08X020 | スタットボルト BOLT, STUD | 2 | | |
| 2 | FR56780 | クランプ CLAMP | 1 | | |
| 3 | KH50003AA | トップカバー COVER, TOP | 1 | | |
| 4 | KW56069AA | コーションラベル LABEL, CAUTION | 1 | | |
| 5 | KW56070AA | コーションラベル LABEL, CAUTION | 1 | | |

リードワイヤ, プラグ, キャップ

2. LEAD WIRE, PLUG, CAP

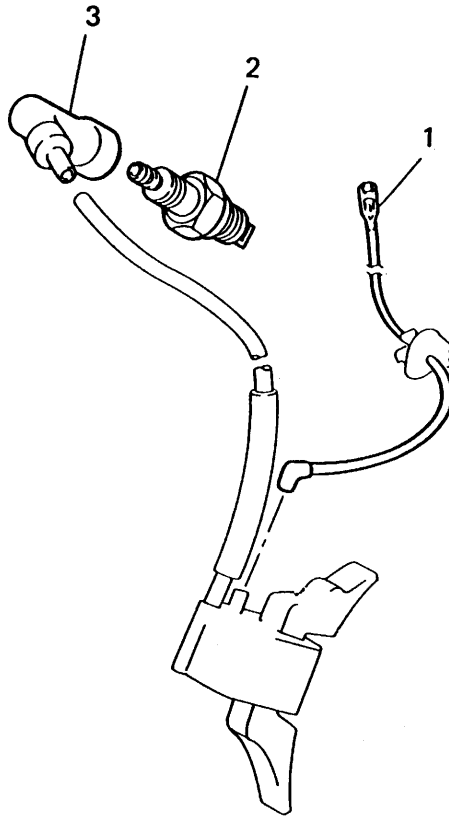

| 見出番号 No. | 部品番号 Parts No. | 部品名称 Parts Name | 個数 No. Req'd | 備考 Remarks | 定価 Price |
|-------------|-------------------|------------------------|-----------------|---------------|-------------|
| 1 | KE90057AA | リードワイヤ WIRE, LEAD | 1 | | |
| 2 | FR46903A | スパークプラグ PLUG, SPARK | 1 | BP5ES | |
| 3 | KE42027AA | プラグキャップ CAP, PLUG | 1 | | |

フューエルホース
3. FUEL HOSE

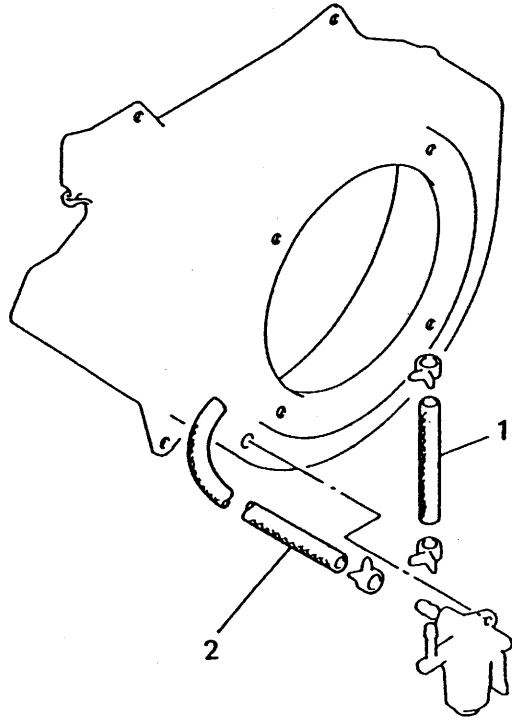

| 見出番号 No. | 部品番号 Parts No. | 部品名称 Parts Name | 個数 No. Req'd | 備考 Remarks | 定価 Price |
|-------------|-------------------|------------------------|-----------------|---------------|-------------|
| 1 | P051Y04X100 | フューエルホース HOSE, FUEL | 1 | | |
| 2 | P051Y08X360 | フューエルホース HOSE, FUEL | 1 | | |

ツールセット
4. TOOL SET

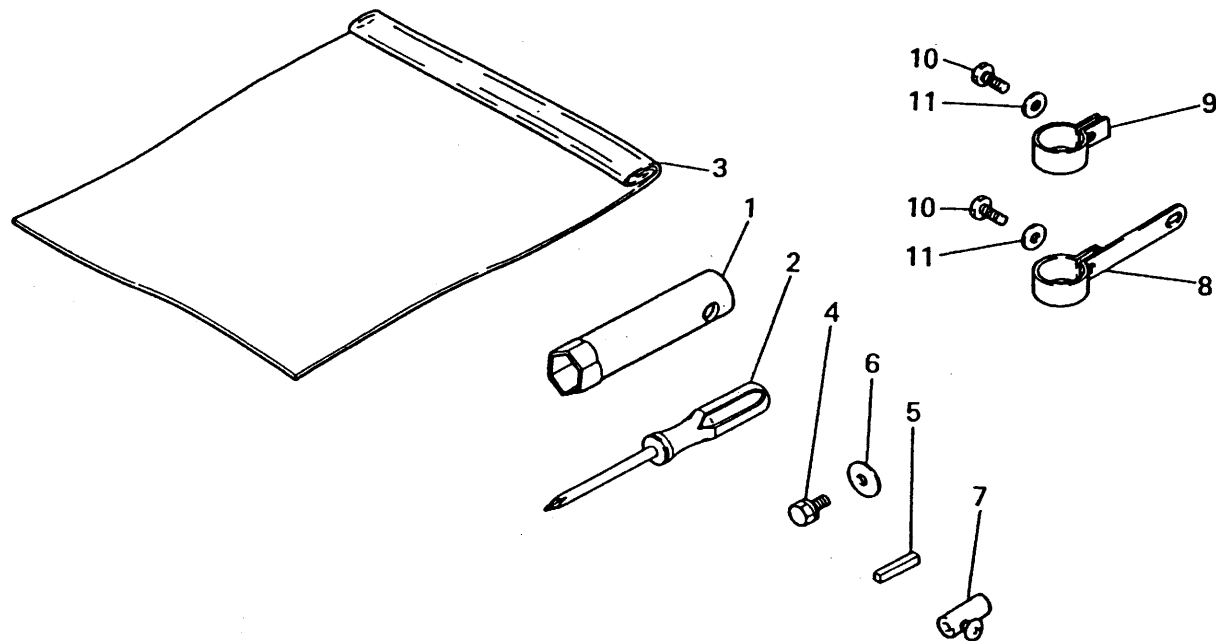

| 見出番号 No. | 部品番号 Parts No. | 部品名称 Parts Name | 個数 No. Req'd | 備考 Remarks | 定価 Price |
|-------------|-------------------|-----------------------------|-----------------|---------------|-------------|
| 1 | FR42294A | ソケットレンチ WRENCH, SOCKET | 1 | | |
| 2 | KN13001AA | スクリットライハ DRIVER, SCREW | 1 | | |
| 3 | FA21533D | ツールバッグ BAG, TOOL | 1 | | |
| 4 | B080A08X016 | ボルト BOLT&WASHER | 1 | | |
| 5 | W405B07X045 | キー KEY, SUNK | 1 | | |
| 6 | FA24135 | ワッシャー WASHER | 1 | | |
| 7 | FR45980 | ワイヤエンドパーツ WIRE END PARTS | 1 | | |
| 8 | KM60009AA | クランプ CLAMP | 1 | | |
| 9 | KU60002AA | クランプ CLAMP | 1 | | |
| 10 | B751A06X016K | ボルト BOLT, CRS | 2 | | |
| 11 | W200H06 | ワッシャー WASHER | 2 | | |

ガスケットセット
5. GASKET SET

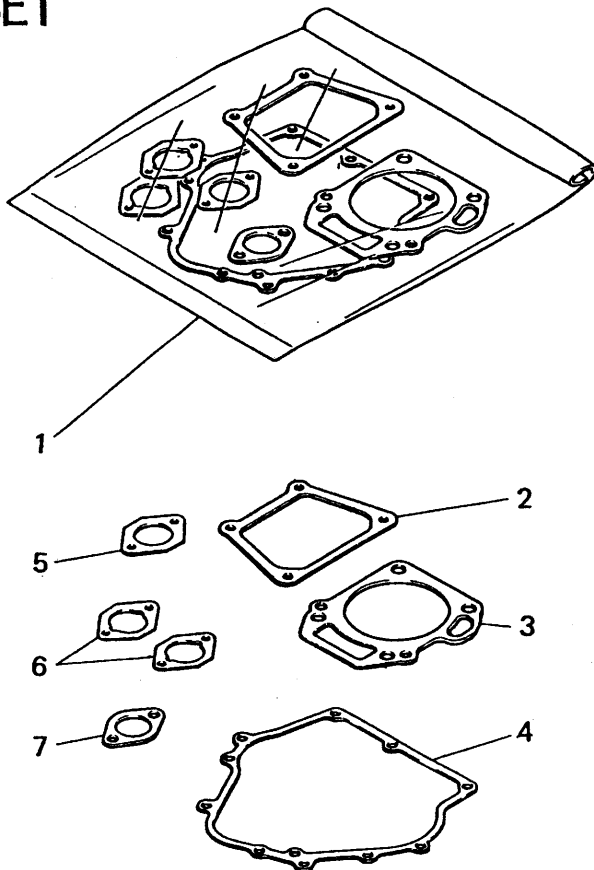

| 見出番号 No. | 部品番号 Parts No. | 部品名称 Parts Name | 個数 No. Req'd | 備考 Remarks | 定価 Price |
|-------------|-------------------|-------------------------------------|-----------------|---------------|-------------|
| 1 | KW39058BA | ガスケットセット GASKET SET | 1 | INCL. NO. 2-7 | |
| 2 | KW33002AA | ガスケット, ヘッドカバー GASKET, HEAD COVER | 1 | | |
| 3 | KC66009AA | ヘッド ガスケット GASKET, HEAD | 1 | | |
| 4 | KW31007AA | クランクケース ガスケット GASKET, CRANKCASE | 1 | | |
| 5 | KW34001AA | キャブレタ ガスケット GASKET, CARBURETOR | 1 | | |
| 6 | KW34005AA | キャブレタ ガスケット GASKET, CARBURETOR | 2 | | |
| 7 | KM70032AB | マフラ ガスケット GASKET, MUFFLER | 1 | | |